

Quali sono le complicanze della Mappa prostatica?

Le complicanze che si possono verificare sono rappresentate da:

- Emorragie: sono generalmente lievi e incidono per un 20% circa. Esse si manifestano con presenza di sangue nello sperma e/o nelle urine e/o sanguinamento rettale può essere osservato (in forma lieve) anche per 15 giorni.
- Edema della ghiandola prostatica: può causare raramente ritenzione acuta di urina con la necessità di posizionare temporaneamente un catetere vescicale.
- Complicanze infettive: in alcuni casi possono manifestarsi prostatite, orchiepididimite, cistite, cistopielite, sepsi.
- Sincope o lipotimia (calo pressorio, perdita di coscienza).

Cosa fare dopo la Mappa prostatica?

Dopo la procedura Lei verrà tenuto in osservazione per verificare la ripresa della normale diuresi ad urine chiare.

Se le dovessero comparire dei disturbi nelle ore successive all'esame si rivolga al Medico Curante o telefoni al nostro Centro (negli orari di apertura).

DOVE SIAMO

Ospedale Alto Vicentino
via Garziere n. 42 - Santorso (VI)



Scala B Piano 0, Polo Endoscopico

CHI SIAMO

Direttore ff: M. Rahmati

Medici

Davide Brotza
Paolo Chierigo
Miriam Fabrello
Maurizio Lazzarotto
Mojtaba Rahmati

Infermiera Coordinatrice Debora Sella

Personale infermieristico

Michele Biasi	Rosa Anna Nassi
Simonetta Cagnotto	Nicoletta Usai
Alessandra Cocco	Fiorella Zilio
Sabina Dalla Costa	

Personale di supporto

Martina Balasso	Marta Pegoraro
Laura Ballico	Roberta Santacatterina
Maria Dalla Riva	Agnese Zambon
Flavia Finozzi	Milena Zanocco
Sonia Maculan	

Personale di Segreteria del Polo Endoscopico

Martina Balasso	Milena Zanocco
Sabina Dalla Costa	Fiorella Zilio
Monica Mosele	

REGIONE DEL VENETO



ULSS7
PEDEMONTANA

Ospedale Alto Vicentino
Unità Operativa Complessa di Urologia

Direttore f.f: M. Rahmati

BIOPSIE PROSTATICHE MULTIPLE (MAPPA PROSTATICA)

Note informative per il paziente

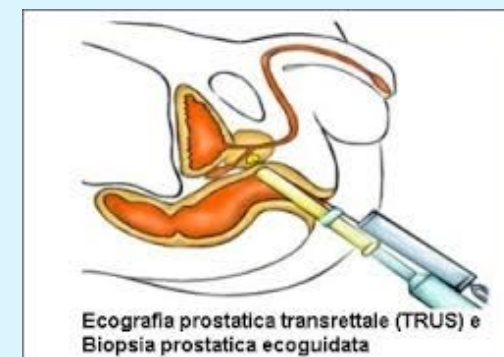

SEGRETERIA POLO ENDOSCOPICO

dal lunedì al venerdì ore 9 -17

Tel. 0445 571224 Fax 0445 571230

e-mail: endsosa@aulss7.veneto.it

www.aulss7.veneto.it

Che cos'è? Perché viene fatta?

La prostata è una ghiandola della grandezza di una castagna posizionata sotto la vescica e attorno all'uretra che ha il compito di produrre parte del liquido seminale.

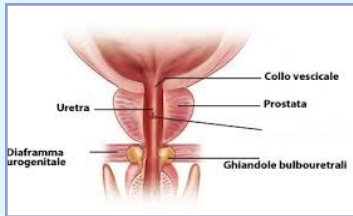

La biopsia prostatica è una procedura indispensabile qualora vi sia un sospetto di patologia prostatica maligna in seguito al riscontro di un'esplorazione rettale dubbia o di un PSA aumentato.

La tecnica ecoguidata consente in genere di ottenere prelievi nelle sedi volute ed in quantità sufficiente a porre la diagnosi.

Come tutte le procedure diagnostiche, anche la biopsia prostatica è gravata da falsi negativi: cioè la possibilità di non ottenere una diagnosi istologica di tumore anche in presenza dello stesso.

In caso di negatività della biopsia prostatica sarà lo specialista a decidere se e quando ripetere l'esame in base alla situazione clinica.

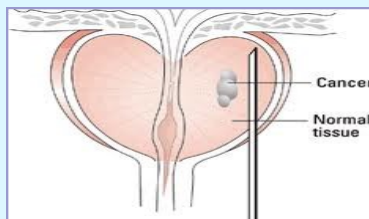

Cosa fare prima dell'esame?

◆ Sospendere la terapia con:

- **anticoagulanti** (Coumadin e affini) secondo protocollo sotto il controllo del Medico Curante.

- **antiaggreganti** (Aspirinetta, Ticlopidina, Cardirene e affini) almeno 5 giorni prima dell'esame sotto il controllo del Medico Curante

◆ Eseguire i seguenti esami di laboratorio:

- **Tempi di coagulazione** (PT-PTT) eseguiti il giorno precedente l'esame

- **Esame urine, urino-coltura + antibiogramma** eseguiti 7 giorni antecedenti l'esame

◆ Segnalare allo specialista eventuali malattie infettive in atto, patologie a carico delle valvole cardiache, eventuali disturbi della coagulazione noti o alterazione dei tempi di sanguinamento riscontrati in corso di precedenti manovre (per es. estrazioni dentarie).

◆ Portare:

- le impegnative del Medico Urologo
- una bottiglia di acqua da 1 litro (da bere dopo l'esame)
- tutta la documentazione clinica di pertinenza urologica

◆ **Eseguire un clistere di pulizia** (100-150 cc) 2 ore prima la mattina dell'esame.

La profilassi antibiotica per via orale verrà eseguita a nostra cura (Amoxicillina 1gr prima della manovra e poi Amoxicillina 1 gr da ripetere a 6 e 12 ore dalla manovra stessa).

E' opportuno presentarsi all'appuntamento con accompagnatore.

Come si svolge?

La procedura dura in genere da 10 a 20 minuti e viene eseguita ambulatorialmente in anestesia locale.

Durante la biopsia prostatica transrettale (la più diffusa attualmente) Lei verrà sdraiato lateralmente, ginocchia verso il petto.

Sotto guida ecografica Le inietteranno in sede peri prostatica 10 cc di carbocaina 1%, quindi con un ago idoneo si eseguiranno da 12 a 24 prelievi della ghiandola prostatica.

La manovra può comportare un leggero dolore, anche se effettuata con anestesia locale.

